Glück auf, der Steiger kommt

german trad.

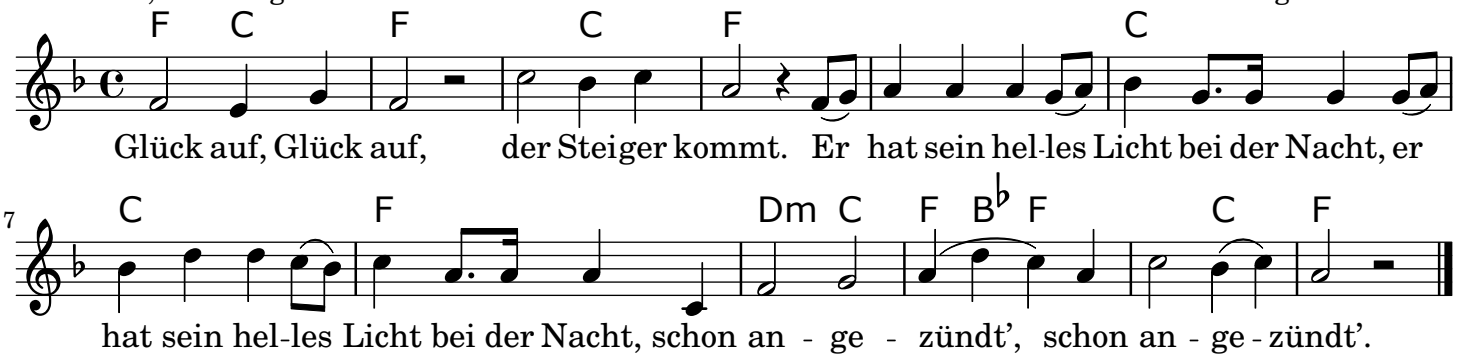


---

Glück auf, Glück auf,
der Steiger kommt.
Er hat sein helles Licht bei der Nacht,
Er hat sein helles Licht bei der Nacht,
Schon angezündt',
Schon angezündt'.

Ins Bergwerk ein,
wo die Bergleut' sein,
|: die da graben das Silber
und das Gold bei der Nacht, :|
|: aus Felsgestein :|

Ade, nun ade! Lieb' Schätzelein!
|: Da drunten in dem tiefen
finst'ren Schacht, bei der Nacht, :|
|: da denk' ich dein :|

Schon angezündt'! Das gibt ein Schein,
|: damit so fahren wir
bei der Nacht, :|
|: ins Bergwerk ein :|

Der Eine gräbt das Silber,
der and're gräbt das Gold,
|: dem schwarzbraunen Mägdelein,
bei der Nacht, :|
|: dem sein wir hold :|

Und kehr ich heim, zum Schätzelein,
|: erschallet des Bergmanns
Gruß bei der Nacht, :|
|: Glück auf, Glück auf! :|