Daar voer een Boer om Hout
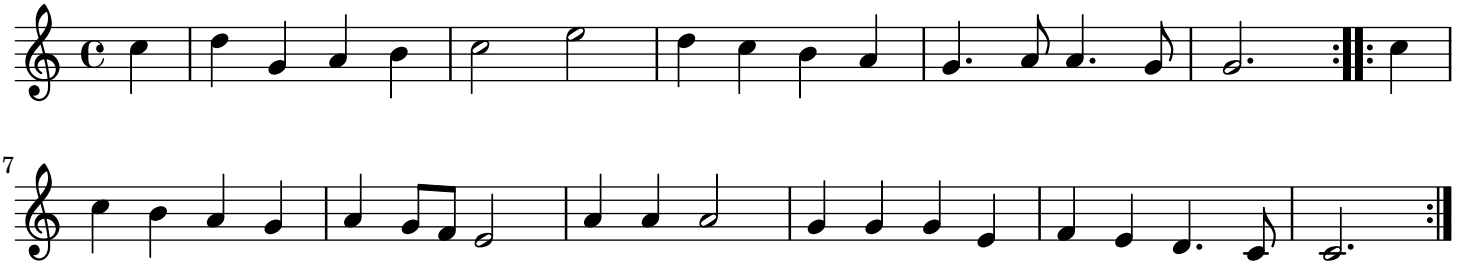
Oude en Nieuwe ... - Tweede Deel